

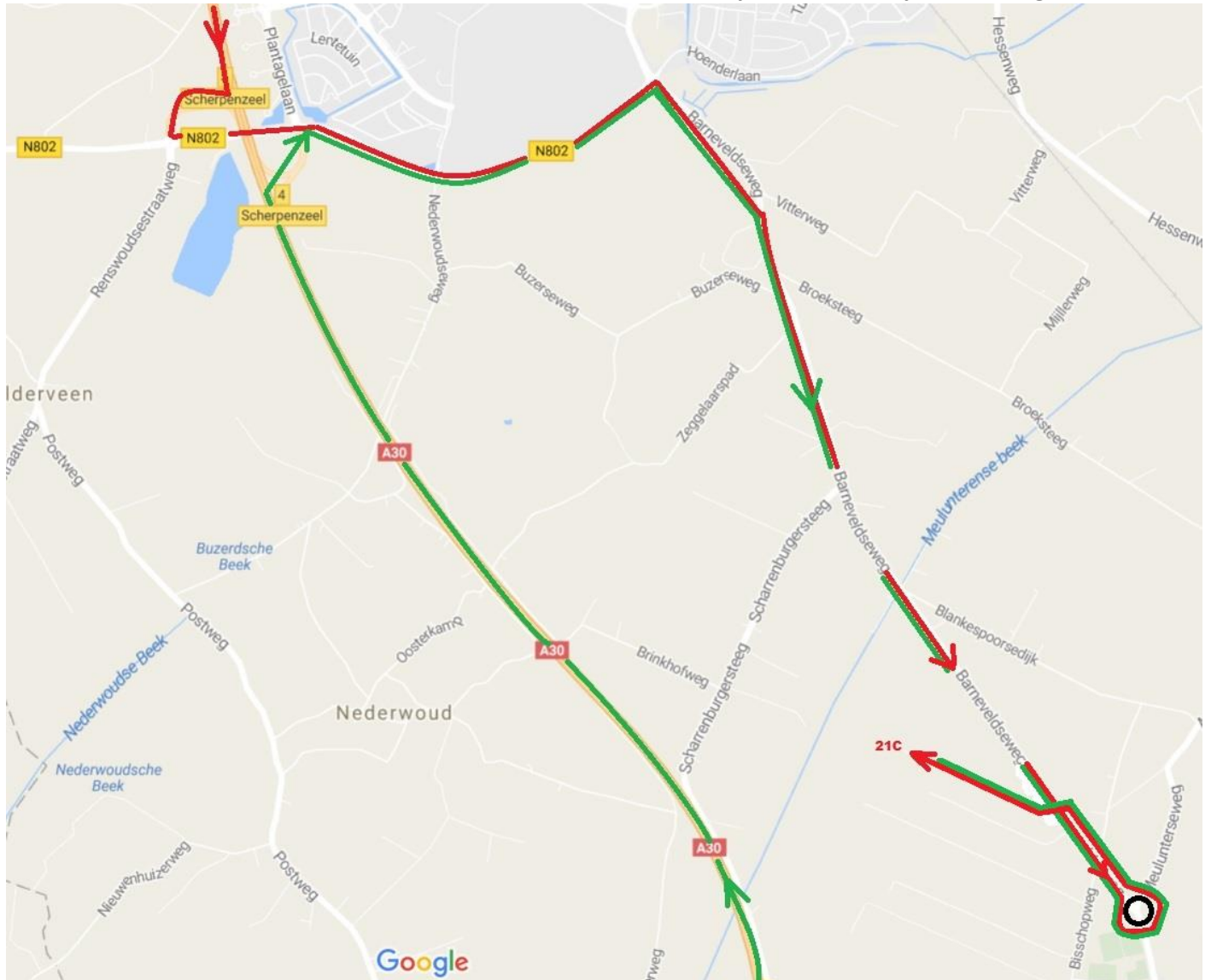

Routebeschrijving Biomassaopslag a/d Barneveldseweg 21c, 6741 LH Lunteren

Aanbevolen route, komend vanaf de A30, vanuit noordelijke en zuidelijke richting:



- Op de A30 neemt u afslag 4 naar de Scherpenzeelseweg / N802 richting Barneveld-Zuid
 - Na 430 meter: Neem de derde afslag op de rotonde naar de Scherpenzeelseweg/N802
 - Na 1,1 kilometer: Neem de tweede afslag op de rotonde
 - Na 970 meter: Neem de eerste afslag op de rotonde richting Barneveldseweg
 - Na 4 kilometer: Keer om op de rotonde, eenmaal terug op de Barneveldseweg; sla af naar links richting de oprit van Barneveldseweg 21 C.
- z.o.z.

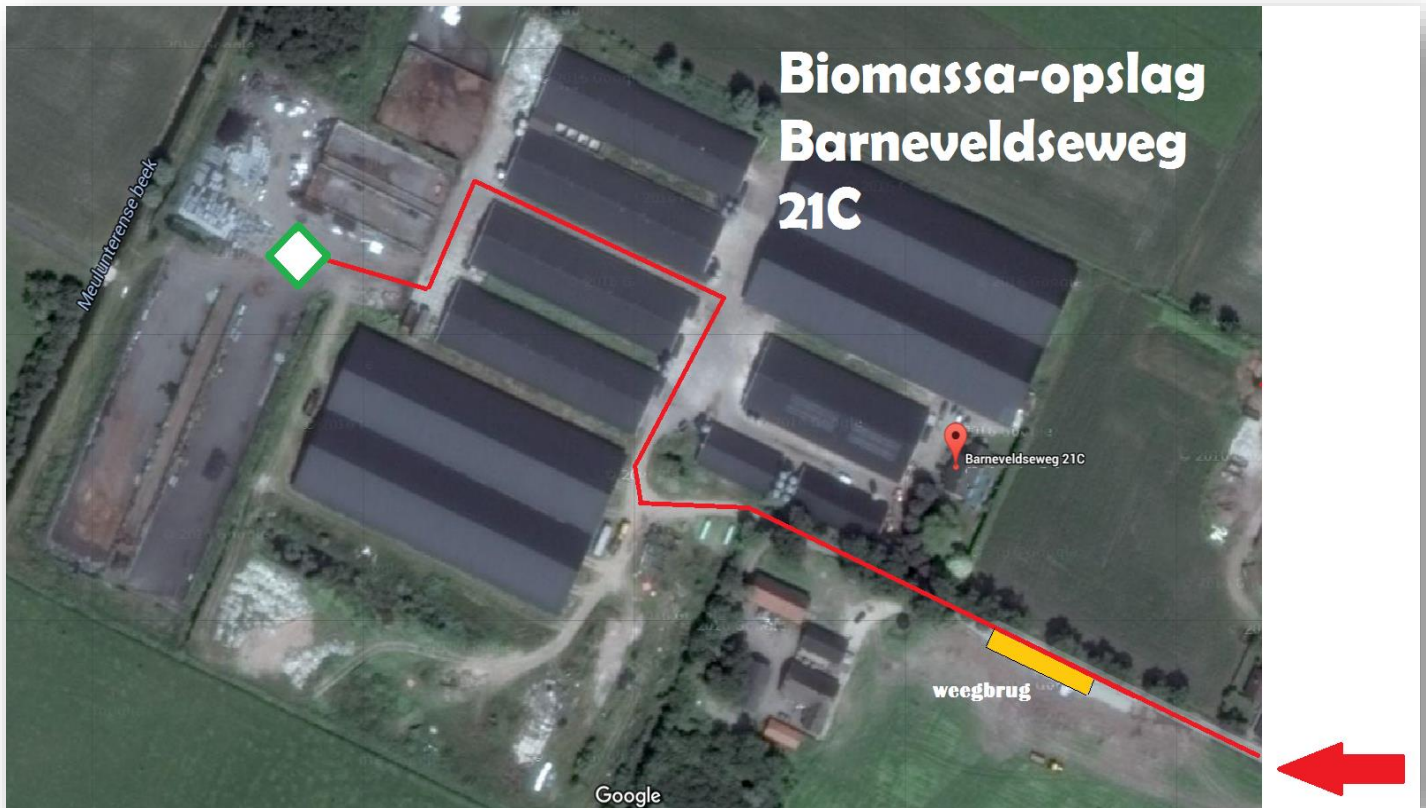

Route op locatie Barneveldseweg 21c

- Na ongeveer 700 meter op eigen terrein arriveert u bij de opslag. (rode pijl)
- Aan uw linkerkzijde, net voor het oprijden van het terrein, vindt u de weegbrug
- Rijd (na het wegen op de weegbrug) ongeveer 100 meter rechtdoor, dus langs de boerderij rechts en de boerderij links heen.
- Bij de stallen volgt een soort T-splitsing; ga hier rechtsaf.
- Tussen stal 7 en 8 slaat u linksaf.
- Aan het einde tussen de stallen door, sla linksaf.
- Rijd vervolgens rechtsaf de stortplaats op.
- Kijk op de borden waar welke houtsoort gestort kan worden.